MINISTERIO DE PLANIFICACIÓN NACIONAL Y POLÍTICA ECONÓMICA | GOBIERNO DE COSTA RICA

ODS SECRETARÍA TÉCNICA COSTA RICA

SESIÓN COMITÉ CONSULTIVO DEL CONSEJO DE ALTO NIVEL DE LOS ODS
MINUTA REUNIÓN

FECHA: 26/10/2023

LUGAR: Virtual.

HORA: 2:00 pm

TEMA: Reunión de Comité Consultivo del Consejo de Alto Nivel de los Objetivos de Desarrollo Sostenible

PARTICIPANTES:

Nombre	Institución
Alexander Chacón	Defensoría de los Habitantes
Angie Varela	Conare
Carla Morales	Mideplan
Carlos Obando	CONARE
Carlos Cordero	MINAE
Ethel Maldonado	AED
Jorge Arturo Campos	BP Mesoamericano
Josué Rojas	TSE
Karen Leiva	Poder Judicial
George Jaksch	BP Mesoamericano
Verónica Navarro	IMAS
Olga Sauma	AED
Temístocles Guerra	Plataforma de Organizaciones de Sociedad Civil
Karla Trejos	IFAM
Frank Cerdas	UCCAEP
Verónica Castro	IMAS
Yeudy Ramírez Brenes	ANAI
María José Arrieta	UNGL
Paola Barquero	IMAS
Sergio Salazar	Infocoop
Carlos von Marschall Murillo	Mideplan
Jose Pablo Céspedes Rodríguez	Mideplan

Objetivo:

- Presentar a los nuevos participantes del Comité.
- Abordar lo relativo Foro Nacional de los ODS 2023.
- Dar a conocer los principales puntos de la Estrategia de Metas Nacionales de los ODS.

- Brindar el Plan de Trabajo 2024.

ASUNTOS TRATADOS:

Presentación de los nuevos participantes del Comité.

El coordinador de la Secretaría Técnica de los ODS, José Pablo Céspedes realiza la presentación de los nuevos integrantes del Comité Consultivo del Consejo de Alto Nivel, los cuales se integraron a la luz del relanzamiento del Pacto Nacional por los ODS. Estos integrantes son: El Instituto de Fomento y Asesoría Municipal; la Asociación de Centros Educativos Privados, el Instituto de Fomento Cooperativo, la Red de Evaluadores de Costa Rica, la Alianza Mesoamericana de Biodiversidad.

Se da la bienvenida y se espera trabajar de manera conjunta para un desarrollo más sostenible de Costa Rica

Foro Nacional de los ODS

El coordinador de la Secretaría Técnica de los ODS, José Pablo Céspedes presenta los resultados del Foro Nacional 2023 del 03 de octubre, en esta se menciona que tuvo una participación más de 280 persona, con 13 panelistas y 18 Gobiernos Locales premiados. Recordando que se aprovecha esta instancia para la premiación de los cantonees parte de la Red de Cantones Promotores de los ODS.

Se recuerda que, hubo pocos paneles dados los actores de oficialización de la Estrategia de Metas Nacionales de los ODS y el evento de relanzamiento del Pacto Nacional. El cual se brindará una vez se tenga la totalidad de firmas (1 firma faltante).

Estrategia de Metas Nacionales de los ODS

El coordinador de la Secretaría Técnica de los ODS, José Pablo Céspedes realiza una presentación de la Estrategia de Metas Nacionales de los ODS, pasando por su definición, los objetivos, las metas nacionales definidas (55), los recursos destinados y las acciones definidas para el cumplimento.

Se recuerda que este es un proceso vivo, el cual, desde la ST ODS se estará trabajando de la mano con los distintos actores sociales para la mejora continua de este instrumento de planificación de la Agenda 2030.

Plan de trabajo del Comité Consultivo 2024

El coordinador de la Secretaría Técnica de los ODS, José Pablo Céspedes realiza una presentación de la primera propuesta de Plan de Trabajo de esta instancia de gobernanza para el 2024.

En este se hace mención de 4 ejes de abordaje: 1) el Informe Nacional Voluntario (INV); 2) Fortalecimiento de la Gobernanza; 3) el Seguimiento y la Evaluación; 4) la Abogacía y Comunicación.

Para el INV se expone lo siguiente:

1. Definición de propuesta metodológica de informe.
2. Consenso de propuesta metodológica de informe.
3. Envío de información de sectores de sociedad o actores firmantes para el informe (resúmenes de trabajo 2020-2023).
4. Desarrollo de informe voluntario.
5. Revisión de informe con CCAN.
6. Presentación a CAN en sesiones ordinaria y extraordinaria.

Se menciona que en este se empezará a elaborar formalmente desde enero del 2024, pero que desde ya debemos trabajar en este instrumento. Por ello, se solicita información para la próxima sesión del Comité.

Acuerdo: Presentar la próxima sesión del Comité Consultivo los principales hitos en la implementación de los ODS desde 2020 a la fecha.

En materia del fortalecimiento, se ahonda en las siguientes acciones:

1. Sesiones del Comité Consultivo.
2. Sesión conjunta Comité Consultivo y el Consejo de Alto Nivel.
3. Foro Nacional de los ODS.
4. Mecanismos de rectificación de enlaces.
5. Informes de implementación de los ODS sectorial y organizacional. .
    a. Informe de seguimiento.
6. Red de Cantones Promotores de los ODS.
    a. Mecanismos de indicadores.
    b. Informes Locales Voluntarios.
    c. Plan de Trabajo.
    d. Alianzas estratégicas

En el eje de seguimiento y evaluación, se mencionan las siguientes acciones:

1. Seguimiento de las metas nacionales.
2. Trabajo en el Sistema de Indicadores de Seguimiento de los ODS.
3. Sistema de indicadores de Consenso de Montevideo.
    a. Análisis de tendencias de indicadores.
4. Actividades de seguimiento de indicadores.
    a. Indicadores multinivel.
5. Escalamiento de Mecanismo de Contribución en los ODS

En materia de abogacía y comunicación, se menciona el abordaje en las siguientes líneas:

1. Promoción de los ODS en medios digitales y físicos

2. Sensibilización en grupos específicos (estudiantes, universidades, población costera, indígenas, afrodescendientes, personas con discapacidad), con un fuerte enfoque en género.
3. Abogacía con público general, Ministerios, u otros actores parte o no parte del Comité.
4. ODS - Juventudes (ver si va ser otro grupo poblacional)
5. Elecciones Municipales con visión 2030.

Desde la Secretaría Técnica de los ODS se ruega la revisión del Plan de Trabajo para su aprobación en la siguiente sesión del Comité Consultivo, con fecha al mes de diciembre.

Sin comentarios adicionales, se concluye la sesión a las 15 horas y 40 minutos.

JOSE PABLO CESPEDES RODRIGUEZ (FIRMA)

Firmado digitalmente por JOSE PABLO CESPEDES RODRIGUEZ (FIRMA)
Fecha: 2023.11.24 11:06:21 -06'00'

Anexos. Presentación.

MINISTERIO DE PLANIFICACIÓN NACIONAL Y POLÍTICA ECONÓMICA | GOBIERNO DE COSTA RICA | ODS SECRETARÍA TÉCNICA COSTA RICA

Comité Consultivo del Consejo de Alto Nivel de los ODS

Secretaría Técnica de los ODS

Plan de Trabajo 2024

Seguimiento y evaluación

1. Seguimiento de las metas nacionales.
2. Trabajo en el Sistema de Indicadores de Seguimiento de los ODS.
3. Sistema de indicadores de Consenso de Montevideo.
   1. Análisis de tendencias de indicadores.
4. Actividades de seguimiento de indicadores.
   1. Indicadores multinivel.
5. Escalamiento de Mecanismo de Contribución en los ODS.

Agenda

1. **Palabras de bienvenida.**
2. Presentación de nuevos participantes.
3. Foro Nacional de los ODS.
4. Estrategia de Metas Nacionales de los ODS.
5. Plan de Trabajo 2024.
6. Asuntos varios.

Presentación de participantes

Presentación de participantes

Nuevas instituciones y organizaciones representadas

IFAM | INFOCOOP Instituto Nacional de Fomento Cooperativo | RedEvalCR | ACEP

Foro Nacional de los ODS 2023

Avanzando hacia un futuro sostenible

- 3 de octubre
- 9 am – 3:30 pm
- Registro Nacional
- Participación: 280 personas
- 3 paneles de discusión – 12 participantes
- 18 Gobiernos Locales premiados.

Foro Nacional de los ODS

Estrategia de Metas Nacionales

¿Qué es?

Instrumento de planificación, implementación y seguimiento de los ODS con enfoque prospectivo, integrando las dimensiones económica, social y ambiental de conformidad con las normas de DDHH, el CdM sobre Población y Desarrollo, del Derecho Nacional e Internacional y en concordancia con los distintos instrumentos de planificación nacional a corto, mediano y largo plazo.

Objetivos

1) Definir las metas nacionales de Costa Rica de conformidad a las prioridades y realidad del país.
2) Conocer el grado de avance en el cumplimiento de los ODS en Costa Rica.
3) Sistematizar los esfuerzos de los distintos sectores en el cumplimiento de los ODS.

Estrategia de Metas Nacionales

	Metas Glob	Metas Nacionales
	4	5
	2	2
	7	9
	3	4
	3	4
	5	8
	3	3
	4	4
	2	2
	1	1
	2	2
	1	1
	1	1
	1	1
	2	2
	3	5

Estrategia de Metas Nacionales

Estrategia de implementación

Estrategia de Implementación

	Acciones	Metas		Acciones	Metas		Acciones	Metas		Acciones	Metas
1	7	14	6	7	12	11	9	13	16	11	20
2	11	23	7	17	23	12	8	11	17	17	24
3	12	20	8	29	30	13	1	1			
4	16	27	9	4	5	14	3	5			
5	13	17	10	2	2	15	3	6			

OBJETIVOS DE DESARROLLO SOSTENIBLE

Estrategia de Implementación

₡15 674 926,97 (billones de colones) **4,4% del PIB anual.**

Estrategia de Implementación

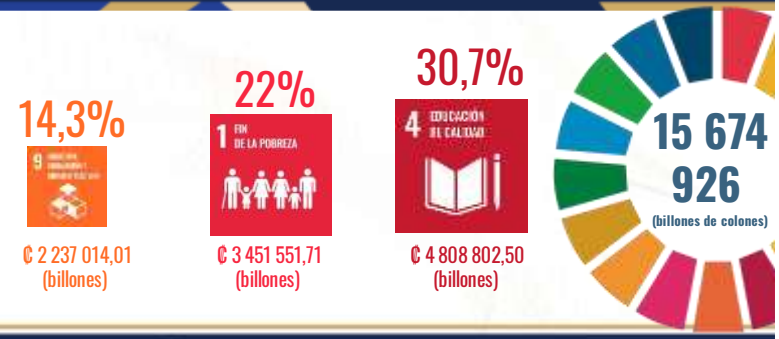

Plan de Trabajo 2024

Plan de Trabajo 2024

Informe Nacional Voluntario

1. Definición de propuesta metodológica de informe.
2. Consenso de propuesta metodológica de informe.
3. Envío de información de sectores de sociedad o actores firmantes para el informe (resúmenes de trabajo 2020-2023).
4. Desarrollo de informe voluntario.
5. Revisión de informe con CCAN.
6. Presentación a CAN en sesiones ordinaria y extraordinaria.

Acuerdo: Presentar la próxima sesión del Comité Consultivo los principales hitos en la implementación de los ODS desde 2020 a la fecha.

Plan de Trabajo 2024

Fortalecimiento de la gobernanza

1. Sesiones del Comité Consultivo.
2. Sesión conjunta Comité Consultivo y el Consejo de Alto Nivel.
3. Foro Nacional de los ODS.
4. Mecanismos de rectificación de enlaces.
5. Informes de implementación de los ODS sectorial y organizacional. .
    1. Informe de seguimiento.
6. Red de Cantones Promotores de los ODS.
    1. Mecanismos de indicadores.
    2. Informes Locales Voluntarios.
    3. Plan de Trabajo.
    4. Alianzas estratégicas.

Plan de Trabajo 2024

Seguimiento y evaluación

1. Seguimiento de las metas nacionales.
2. Trabajo en el Sistema de Indicadores de Seguimiento de los ODS.
3. Sistema de indicadores de Consenso de Montevideo.
    1. Análisis de tendencias de indicadores.
4. Actividades de seguimiento de indicadores.
    1. Indicadores multinivel.
5. Escalamiento de Mecanismo de Contribución en los ODS.

Plan de Trabajo 2024
ODS
1. Promoción de los ODS en medios digitales y físicos
2. Sensibilización en grupos específicos (estudiantes, universidades, población costera, indígenas, afrodescendientes, personas con discapacidad), con un fuerte enfoque en género.
3. Abogacía con público general, Ministerios, u otros actores parte o no parte del Comité.
4. ODS - Juventudes (ver si va ser otro grupo poblacional)
5. Elecciones Municipales con visión 2030.
Abogacía y Comunicación